

B

1:25

PROJEKT WYKONAWCZY WEDŁUG
ODRĘBNEGO OPRACOWANIA
PRODUCENTA PREFABRYKACJI

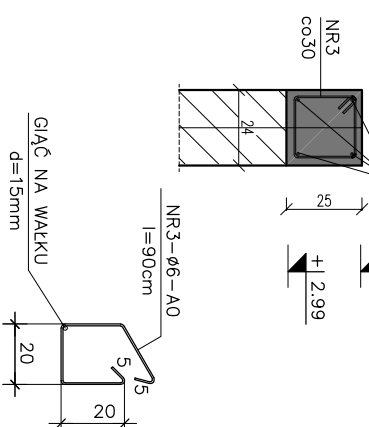

1.0 – ELEMENTAMI NOŚNYMI DACHU SĄ PREFABRYKOWANE DREWNIANE WIĄZARY KRATOWE

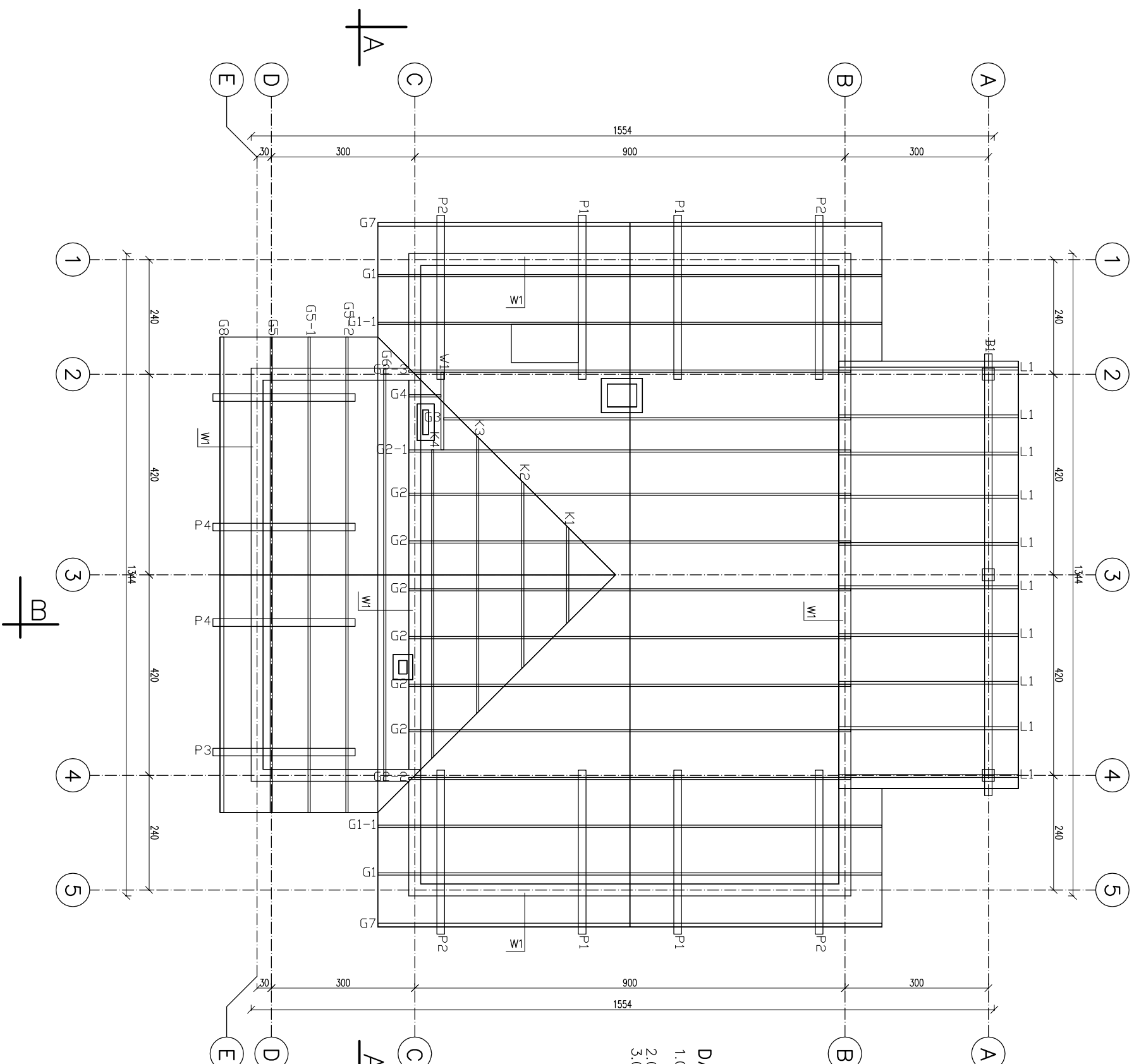

A

| NR | Ø | DŁUGOŚĆ ELEMENTU cm | ILOŚĆ ELEM. szt | DŁUGOŚĆ RAZEM mm | |
|-------------|----|---------------------------|-----------------------|------------------|-------|
| | | | | Ø6 | Ø12 |
| 1 | 12 | 5940 | 4 | | 237.6 |
| 2 | 6 | 90 | 198 | 178.2 | |
| RAZEM | | | mb | 178.2 | 237.6 |
| MASA 1 m | | | KG | 0.222 | 0.888 |
| MASA RAZEM | | | KG | 39.6 | 211.0 |
| MASA OGÓŁEM | | | KG | 250.6 | |

Sta B500SP (AIIIN) $\phi 12$

Otulenie zbrojenia wg PN-B-03264:2002
 Nominalna grubość otulenia (wciągając w to pręty rozdzielcze i strzemiona) $c_{nom} = 30\text{mm}$
 Średnica głębia prętów 4 ϕ



**ARCHITEKTURA
PLANOWANIE
INWESTYCJE**

DARIUSZ LEMKA, ul. Stare Miasto 26/2, 82-200 Malbork
 ul. / fax: +48 651 76-21-177 REGON: 221144855
 NIP: 576-176-21-177 mobile: +48 692 99 08 99
 address: ap@malbork.pl e-mail: ap@ap.malbork.pl

Rysunek:

RZUT WIĘZBY DACHOWEJ

Projekt:

Rozbłokfa i budowa świetlicy w Michałowie gm. Susz

Lokalizacja:

dz. nr: 132/3, 132/4 obr. Michałowo, gm. Susz

14-240 Susz

Investor:

GMINA SUSZ

ul. Józefa Wysockiego 6, 14-240 Susz

| | | |
|------------------------------------------------------------|----------------|---------------|
| Projektant: | Podpis: | |
| inż. Jacek Czerniak upr. nr 387/Gd/2002 | | |
| Sprawdzający: | Podpis: | |
| mgr inż. Agnieszka Sinfkowska upr. nr POM/0362/PWBKD/15 | | |
| Asystent: | Podpis: | |
| mgr inż. J. Kubacki mgr inż. K. Nawrocki | | |
| Data: | Skala | Brano: |
| 2017-09-18 | 1:100 | KONST. |
| | | Rys nr |
| | | K.6 |